

Público-alvo  
Investidores em geral

Data de Início  
14/11/2017

Classificação ANBIMA  
Ações Livre  
Código ANBIMA: 453099

Movimentações  
Inicial: R\$ 10.000,00  
Mov. mínima: R\$ 500,00  
Saldo mínimo: R\$ 1.000,00  
Horário solicitação: 14h30  
Aplicação: Conversão D+1 útil  
Carência: Não Há  
Resgate (conversão): D+30 corridos  
Resgate (pagamento): 2 dia(s) úteis após a conversão  
Taxa de saída: 5%, sobre o valor do resgate solicitado com prazo de conversão antecipado

Taxa de Administração  
2% ao ano sobre o patrimônio líquido do fundo, incluindo taxa de custódia

Taxa de Performance  
20% sobre a rentabilidade que exceder 100% do IBOV

Tributação  
15% sobre a rentabilidade da cota do fundo no resgate (se aplicável)

Gestor  
VINCI EQUITIES GESTORA DE RECURSOS  
Av. Brig. Faria Lima, 2277 - 14º andar - Jd. Paulistano - São Paulo - SP  
CEP: 01452-000  
Tel: (11) 3572-3700

Administrador  
BEM DTVM

Distribuidor  
VINCI EQUITIES GESTORA DE RECURSOS  
Av. Brig. Faria Lima, 2277 - 14º andar - Jd. Paulistano - São Paulo - SP  
CEP: 01452-000  
Tel: (11) 3572-3770

Custodiante  
Banco Bradesco S.A.

Auditor  
PriceWaterhouseCoopers

Dados para Aplicação  
Favorecido: VINCI MOSAICO FI DE AÇÕES  
CNPJ: 28.470.587/0001-11  
Banco: Banco Bradesco S.A. (237)  
Agência: 2856-8  
Conta Corrente: 20606-7  
Novas aplicações  
Fechado para captação

## Objetivo e Política de Investimento

O objetivo do fundo é gerar retornos superiores ao do mercado de ações brasileiro no longo prazo através de portfólio de investimentos em ações baseado em análise fundamentalista.

## Comentários de Gestor

No mês, os destaques positivos foram as ações da Cemig (CMIG4) e da Vale (VALE3). Entre as piores performances, podemos citar as ações da Totvs (TOTS3) e das Lojas Americanas (LAME4), que andaram de lado.

## Dados do Fundo

Patrimônio Líquido: R\$ 1.564.882.734,75  
Cota: 6,9880885  
PL Médio 12 meses: R\$ 1.443.072.124,10

## Risco vs. Retorno

	Fundo	IBOV
Retorno Anualizado	18,18%	5,40%
Volatilidade Anualizada	19,02%	25,07%
% de meses acima do bench.	61%	0%
% de meses abaixo do bench.	38%	0%

Desde o início do Fundo.

## Rentabilidade

	jan	fev	mar	abr	mai	jun	jul	ago	set	out	nov	dez	Ano	12M	Acum
2020	1,74%	-5,42%	-31,73%	10,08%	7,08%	9,35%	9,03%	-4,83%	-2,81%	-1,81%	13,01%	-	-5,24%	6,45%	470,40%
IBOV	-1,63%	-8,43%	-29,90%	10,25%	8,57%	8,76%	8,27%	-3,44%	-4,80%	-0,69%	15,90%	-	-5,84%	0,61%	72,96%
2019	13,64%	-2,59%	-1,70%	1,13%	2,03%	5,96%	2,80%	1,30%	1,82%	2,97%	2,48%	12,34%	49,55%	49,55%	501,95%
IBOV	10,82%	-1,86%	-0,18%	0,98%	0,70%	4,06%	0,84%	-0,67%	3,57%	2,36%	0,95%	6,85%	31,58%	31,58%	83,68%

## Histórico de Rentabilidade

	2010	2011	2012	2013	2014	2015	2016	2017	2018
FUNDO	38,71%	-0,21%	43,21%	5,60%	-1,88%	-16,16%	44,85%	40,57%	14,80%
IBOV	10,08%	-18,11%	7,40%	-15,50%	-2,91%	-13,31%	38,93%	26,86%	15,03%

Este Fundo foi originado da cisão do Mosaico FIA (08.845.635/0001-00) ocorrida em 14/11/2017. A rentabilidade até esta data corresponde ao Mosaico FIA, com início em 12/07/2010.

## Rentabilidade Acumulada vs. Benchmark

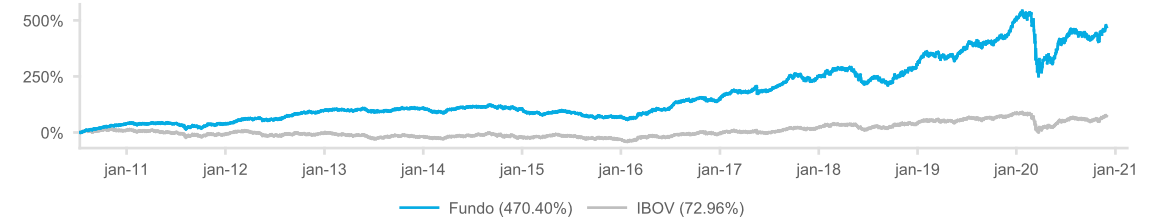

## Exposição Setorial

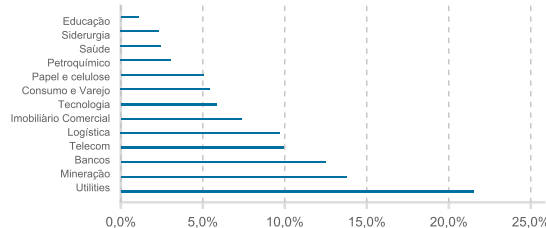

## Concentração

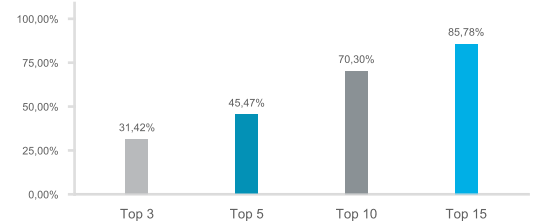

## Contribuição por Setor

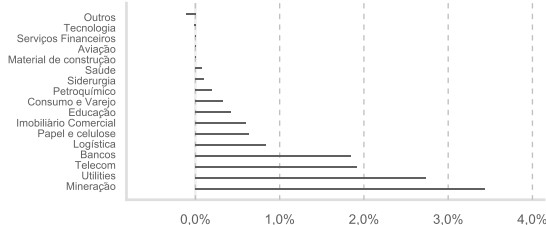

## Exposição por Market Cap

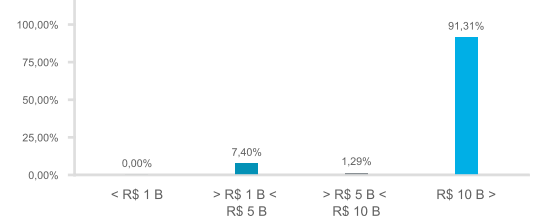

Gestão de Recursos

O presente relatório tem caráter meramente informativo e é para uso exclusivo de seu destinatário. As informações contidas neste documento são confidenciais e não devem ser divulgadas a terceiros sem o prévio e expresso consentimento da Vinci Equities Gestora de Recursos Ltda. ("Vinci"). Este relatório não constitui o extrato mensal oficial de seus investimentos no fundo de investimento a que se refere ("Fundo"). No caso de divergência entre as informações contidas neste relatório e aquelas contidas no extrato mensal emitido pelo administrador do Fundo, as informações contidas no referido extrato mensal prevalecerão sobre as informações deste relatório. As eventuais divergências podem ocorrer devido à adoção de métodos diversos de cálculo e apresentação. O valor do patrimônio líquido do Fundo contido neste relatório é líquido das despesas dos Fundos (i.e. honorários, comissões e impostos). A rentabilidade do Fundo divulgada neste relatório não é líquida de impostos. A rentabilidade obtida no passado não representa garantia de resultados futuros. Este Fundo utiliza estratégias com derivativos como parte integrante de sua política de investimento. Tais estratégias, da forma como são adotadas, podem resultar em significativas perdas patrimoniais para seus cotistas, podendo inclusive acarretar a perda do total do capital investido. Os investimentos do Fundo apresentam riscos para o investidor. Para avaliação da performance de quaisquer fundos de investimentos, é recomendável uma análise de período de, no mínimo, 12 (doze) meses. As comparações a certos índices de mercado foram incluídas para referência apenas e não representam garantia de retorno pela Vinci. Os resultados obtidos no passado não representam garantia de resultados futuros e não contam com garantia de retorno da Vinci, de qualquer de suas afiliadas, do administrador, de qualquer mecanismo de seguro ou, ainda, do Fundo Garantidor de Créditos (FGC). Ao investidor é recomendada a leitura cuidadosa do Regulamento do Fundo, do Formulário de Informações Complementares, se houver, da Lâmina de Informações Essenciais, se houver, e do Prospecto, se houver, ao aplicar seus recursos. Investimentos implicam na exposição a riscos, inclusive na possibilidade de perda total do investimento. Nenhum investimento, desinvestimento ou outras ações ou decisões financeiras devem se basear apenas nas informações contidas neste material.